

NOTA :

1. LES COTATIONS DOIVENT ÊTRE VÉRIFIÉES IMPÉRATIVEMENT SUR PLACE AVANT TOUTE MISE EN ŒUVRE HÉRITIER TOUS LES RÉSEAUX ENTERRÉS À PROXIMITÉ AVANT TOUTE MISE EN ŒUVRE DE FOUILLES.
2. LES DIMENSIONS SONT COTÉES FINES ET DEVONT FAIRE L'OBJET DE CALCULS D'INGÉNIEUR POUR TOUT OUVRAGE STRUCTURELLE.
3. L'ENTREPRENEUR EST TENU DE VÉRIFIER LA COTATION DE L'ENSEMBLE OU PLAN AVANT LE DÉMARRAGE DES PLANS TECHNIQUES ET DES TRAVAUX ET D'INFORMER L'ARCHITECTE D'ÉVENTUELLES ERREURS OU OMISSIONS POUR MISE À JOUR.

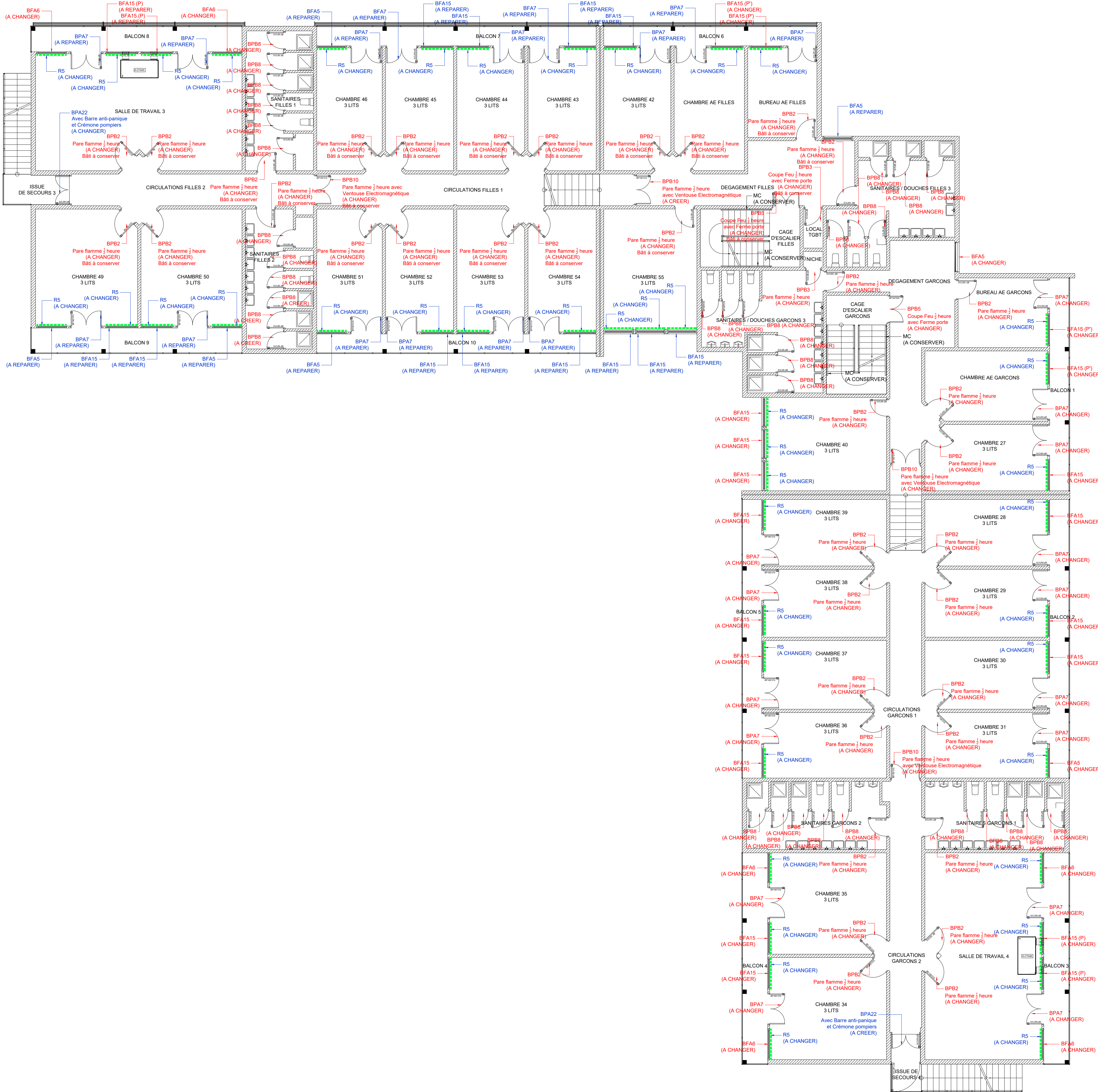
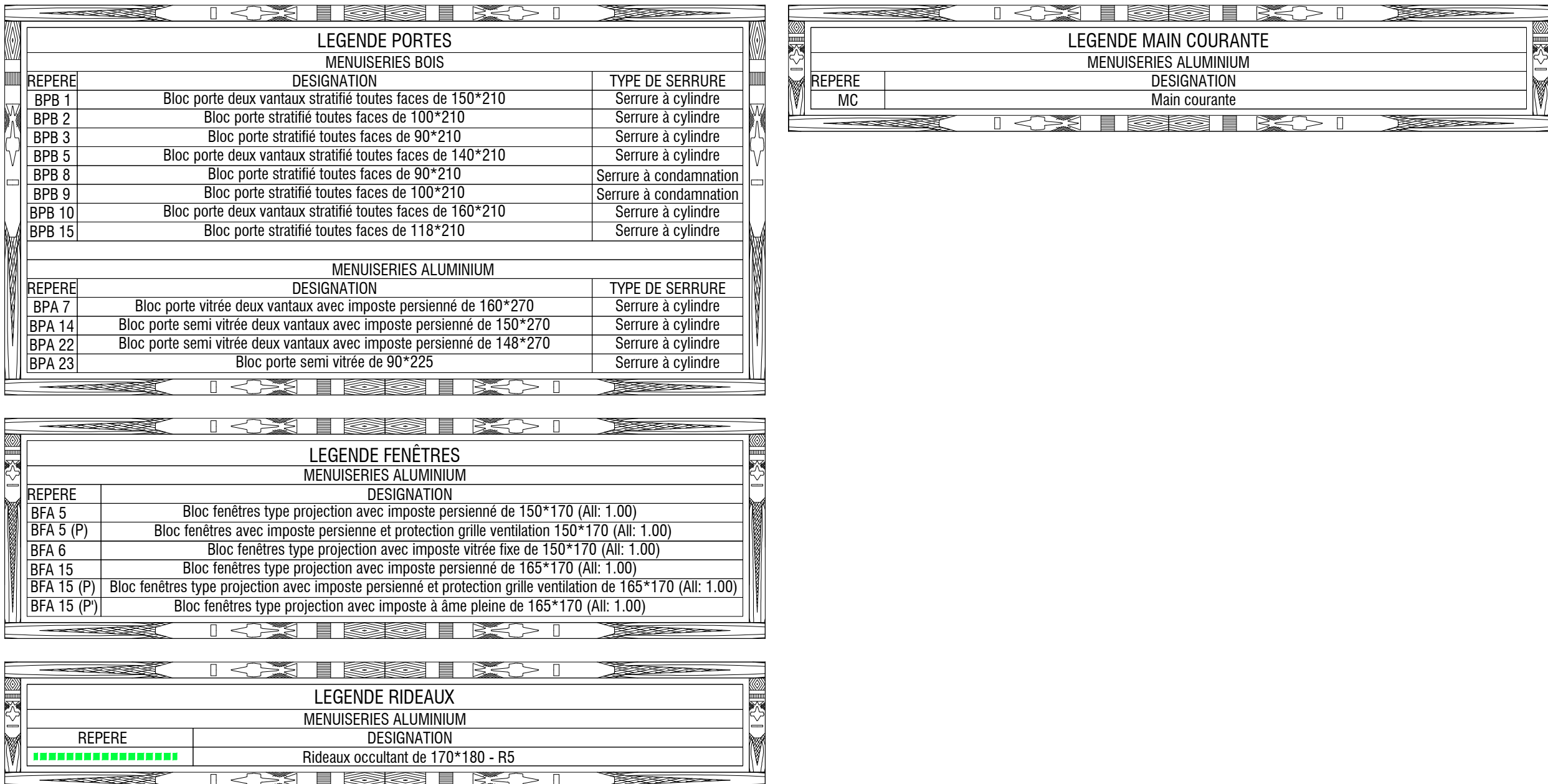

SCHEMA DE PRINCIPE DES MENUISERIES R+1

D O S S I E R T E C H N I Q U E		M.M.W. ARCHITECTE 2 rue Pierre Lescot - Parc de Normandie - 98800 Nouméa Tél. : (+687)45 48 00 - Fax : (+687)45 48 00 Tel : (+687)23 64 20 - Fax : (+687)23 64 20 Email : secretariat.mmw@orange.nc		
		ARCHAUE BP 61 - Mala - 98 600 Wallis & Futuna Tél. : (+881)82 12 74 - (+881)72 12 74 Email : tahitiwan.pretos@archaue.nc archaue@tahitiwan.com		
	STRUCTURE CONCEPT Immi in Cap Nouméa - 98 800 Nouméa P.O. Blackbox - 98 800 Nouméa Tél. : (+687)25 35 02 - Fax : (+687)25 35 02 Email : direction@structureconcept.nc		INGEN 121 rue Jaspard Huet - 98 851 Nouméa Tél. : (+687)28 18 16 Email : info@ingen.nc ingen@ingen.nc	
		STRUCTURE CONCEPT 1 rue Valérie de Goulas - 98 800 Nouméa Tél. Fax : (+887)27 12 82 Email : vireux.gilles@structureconcept.nc		TRUITS SECTEUR STURUS 220 rue de la République - 93 000 Nanterre BP 2025 - 98814 Port des Français Tél. : (+687)40 85 51 - Fax : (+687)40 85 51 Email : david.leroux@truits.nc
		GEOME 13 rue du 5 Mai - 98 840 - 98 802 Népoula Tél. : (+687)28 42 81 Email : geome.energie@gmail.com		
<h2 style="margin: 0;">REHABILITATION ET EXTENSION DU LYCEE D'ETAT DE WALLIS & FUTUNA - ILES DE WALLIS & FUTUNA</h2>				
D.C.E.		PROJET		
D O S S I E R T E C H N I Q U E		PLANCHE ARCH. N°K07 DESSINS	VISA	
SCHEMA DE PRINCIPLE DES MENUISERIES		Maîtres d'ouvrage Administration municipale des Iles de Wallis & Futuna 100 rue de la République BP 800 Nouméa  100 rue de la République BP 800 Nouméa Architecte Maître d'ouvrage SECAL - Société d'Expertise et de Recherche-Construction 		
ECHELLE : 1/100°		Date : le 10 MARS 2025		
MODIFICATIONS		DATE		